

ΧΑ	Κλείσιμο	%Δ	Ευρώπη	Κλείσιμο	%Δ	Συνάλλαγμα	Κλείσιμο	%Δ
Γεν. Δείκτης	1181.41	1.92	DJ Stoxx 600	348.89	1.14	EUR/USD	1.2945	-0.09
FTSE-25	384.15	2.21	DJ Stoxx 50	3277.25	1.81	USD/JPY	105.27	-0.08
FTSE-40	1057.73	0.76	DAX	9724.26	1.02	GBP/USD	1.6332	-0.10
FTSE-140	919.77	2.15	CAC-40	4494.94	1.65	Ομόλογα		
Αξία Συν/γών (σε € εκ.)	115.46		FTSE 100	6877.97	0.06	Ελληνικό-10ετές	5.665	-3.26
Ασία			FTSEMIB	21419.39	2.82	Γερμανικό-10ετές	0.97	1.57
Nikkei 225	15696.57	0.13	Ibex-35	11100.1	1.96	Η.Π.Α-10ετές	2.4497	0.00
Hang Seng	25218.53	-0.29	Αμερική			Ισπανίας-10ετές	2.159	0.85
Εμπορεύματα			DJ Industrial	17069.58	-0.05	Αναδυόμενες Αγορές		
Πετρέλαιο	94.45	0.03	S&P 500	1997.65	-0.15	MSCI Emerging Mrks Index	1100.23	-0.07
Χρυσός	1261.93	0.18	NSDQ 100	4066.131	-0.12	FTSE Bric50 Index	1401.92	-0.27
Ωρα	Ζώνη	Οικονομικά Νέα			Εκτίμηση	Προηγούμενο		
9:00	Γερμανία	Βιομηχανική Παραγωγή			0.4%	0.3%		
9:45	Γαλλία	Καταναλωτική Εμπιστοσύνη			85.0	86.0		
12:00	Ευρωζώνη	ΑΕΠ 2ου Τριμήνου			0.0%	0.0%		
15:30	Αμερική	Μεταβολή στην Εργασία			225χιλ.	209χιλ.		
15:30	Αμερική	Δείκτης Ανεργίας			6.1%	6.2%		
15:30	Αμερική	Μέσες Εβδομαδιαίες Ώρες Εργασίας			34.5	34.5		

Μακροοικονομικά Νέα

Ο **Πρόεδρος του Eurogroup κ. Γερούν Ντάισελμπλουμ** δήλωσε ότι τα μείζονα προβλήματα που αντιμετωπίζει η ελληνική οικονομία είναι το υψηλό χρέος και η εκτόξευση της ανεργίας. Ο κ. Ντάισελμπλουμ εκτίμησε ότι η ελληνική οικονομία θα επιστρέψει σε τροχιά ανάπτυξης εντός του 2014.

Η **τρόικα**, μετά τις διαπραγματεύσεις με την ελληνική πλευρά στο Παρίσι έκανε λόγο για παραγωγικές συζητήσεις σε θέματα «κλειδιά» της επικείμενης αξιολόγησης του ελληνικού προγράμματος. Πλέον, η τρόικα αναμένεται να φτάσει στην Αθήνα στα τέλη Σεπτεμβρίου. Στο μέτωπο των φορολογικών ελαφρύνσεων αναμένεται με ιδιαίτερο ενδιαφέρον η ομιλία του Πρωθυπουργού κ. Αντώνη Σαμαρά στη Διεθνή Έκθεση Θεσσαλονίκης το Σάββατο.

Σύμφωνα με δημοσιεύματα, στις 14 και 15 Νοεμβρίου θα πραγματοποιηθεί συνάντηση μεταξύ της ελληνικής κυβέρνησης και των πιστωτών για την τελική διευθέτηση του **ελληνικού χρέους**.

Εταιρικά Νέα

Ελληνικές Τράπεζες: Η ΕΚΤ ανακοίνωσε τη μείωση του επιτοκίου των πράξεων κύριας αναχρηματοδότησης του Ευρωσυστήματος κατά 10 μονάδες βάσης στο 0.05% από 0.15%. Ο Πρόεδρος της Ε.Κ.Τ. κ. Μάριο Ντράγκι δήλωσε ότι το Ευρωσύστημα θα αρχίσει να αγοράζει, τον Οκτώβριο, "ευρύ χαρτοφυλάκιο από καλυμμένα ομόλογα σε ευρώ", καθώς επίσης και τίτλους εκδοθέντων έναντι περιουσιακών στοιχείων (ABS) με στόχο την τόνωση των πιστώσεων προς τις Μικρομεσαίες Επιχειρήσεις. Όπως πρόσθεσε, περισσότερες λεπτομέρειες για το πρόγραμμα θα ανακοινωθούν μετά την επόμενη σύσκεψη της ΕΚΤ στις 2 Οκτωβρίου.

Intralot: Η Γ.Σ. ενέκρινε τη σύναψη σύμβασης μίσθωσης του κτιρίου της εταιρίας που βρίσκεται στην Παιανία Αττικής μετά του ηλεκτρομηχανολογικού εξοπλισμού του.

Τεχνική Ανάλυση

Γενικός Δείκτης

1ο Επίπεδο Στήριξης	1,155
2ο Επίπεδο Στήριξης	1,138
3ο Επίπεδο Στήριξης	1,120
1ο Επίπεδο Αντίστασης	1,196
2ο Επίπεδο Αντίστασης	1,217
3ο Επίπεδο Αντίστασης	1,230

Ο ΓΔ έκλεισε υψηλότερα των 1,180 μονάδων, καταγράφοντας τον υψηλότερο τζίρο συναλλαγών των τελευταίων 18 συνεδριάσεων, λόγω των αποφάσεων της Ε.Κ.Τ. Τεχνικά, διαδοχικά κλεισίματα υψηλότερα των 1,183 μονάδων (ΚΜΟ 90 ημερών) θα ανοίξει το δρόμο προς τις 1,217 μονάδες (ΚΜΟ 200 ημερών). Να σημειωθεί ότι η πρώτη στήριξη εντοπίζεται στις 1,155 μονάδες.

Γενικός Δείκτης (ημερήσιο)



FTSE 25 (ΣΜΕ)

1ο Επίπεδο Στήριξης	378
2ο Επίπεδο Στήριξης	372
3ο Επίπεδο Στήριξης	366
1ο Επίπεδο Αντίστασης	390
2ο Επίπεδο Αντίστασης	395
3ο Επίπεδο Αντίστασης	400

FTSE 25 - ΣΜΕ (intraday)

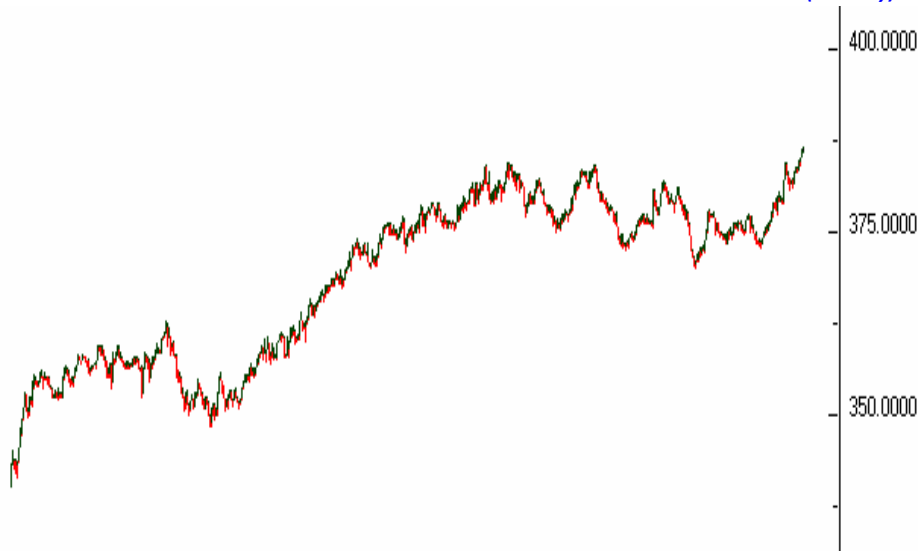

Eurocorp SECURITIES ΑΕΠΕΥ

Πλ. Φιλικής Εταιρίας 14, Αθήνα 106 73, Τηλ: +30-210-72.63.600, Fax: +30 210-7263 666

E-mail: eurocorp_research@eurocorp.gr**Διευθύνων Σύμβουλος**Γεώργιος Δημητρίου τηλ +30 210 7263500, e-mail g.dimitriou@eurocorp.gr (Πιστοποίηση Β)**Ανάλυση**Αθανάσιος Κατεβάτης τηλ +30 2107263 560, e-mail athanasios.katevatis@eurocorp.gr (Πιστοποίηση Δ)**Dealing Room**Κωνσταντίνος Κωνσταντόπουλος τηλ + 30 210 72 63 580 e-mail Kostas.konsantopoulos@eurocorp.gr (Πιστοποίηση Γ)Μαρία Χριστίνα Αλεξανδράκη τηλ +30 210 72 63 552 email maria-c.alexandraki@eurocorp.gr (Πιστοποίηση Α2)Αθανάσιος Ξαγοράρης + 30 210 7263572 e-mail thanasis.xagoraris@eurocorp.gr (Πιστοποίηση Γ)Δάφνη Χρυσοσπάθη+ 30 210 72 63 566 daphne.chrisospathi@eurocorp.gr (Πιστοποίηση Δ)Νικόλαος Καλαντιδής + 30 210 72 63 584 nikos.kalantidis@eurocorp.gr (Πιστοποίηση Β)**Βεβαίωση Αναλυτή Άλλες Σημαντικές Γνωστοποιήσεις**

Ο εκάστοτε αναλυτής βεβαιώνει ότι όλες οι γνώμες που αναφέρονται στο παρόν έντυπο αντικατοπτρίζουν προσωπικές απόψεις. Επίσης βεβαιώνει ότι η αμοιβή του δεν συνδέεται, ούτε πρόκειται να συνδεθεί στο μέλλον, άμεσα ή έμμεσα με τις συγκεκριμένες συστάσεις ή/και απόψεις που εμπεριέχονται στο παρόν έντυπο.

Σημαντικές Γνωστοποιήσεις

Οι πληροφορίες και απόψεις που εμπεριέχονται στην ανάλυση έχουν εκπονηθεί από την Eurocorp ΑΕΠΕΥ και τους συνεργάτες της εταιρίας (αναφερόμενοι εφεξής ως «εταιρία»), τα όποια νομικά πρόσωπα υπόκεινται στους κανονισμούς της Ελληνικής Κεφαλαιαγοράς.

Η αμοιβή των αναλυτών που εκπόνησαν το παρόν δελτίο εξαρτάται από τις προσφερόμενες υπηρεσίες που σκοπό έχουν την ωφέλεια των επενδυτών/πελατών της εταιρίας. Η αμοιβή εξαρτάται από διάφορες παραμέτρους που σχετίζονται από την αποδοτικότητα της εταιρίας, μεταξύ των οποίων ενδέχεται να είναι η ποιότητα των αναλύσεων, η επιλογή των μετοχών, ανταγωνιστικά κριτήρια και τα συνολικά έσοδα της εταιρίας.

Συστάσεις επί μετοχών: Ορισμοί και αποδόσεις

Το σύστημα υπολογισμού των αποδόσεων και επακολούθως των συστάσεων επί των μετοχών έχει 12μηνο χρονικό ορίζοντα. Συγκεκριμένα εκφράζεται ως ακολούθως:

Αγορά = Αναμενόμενη απόδοση >15%**Αύξηση Θέσης** = Αναμενόμενη απόδοση μεταξύ 5% και 15%**Διακράτηση** = Αναμενόμενη απόδοση μεταξύ -5% και 5%**Μείωση Θέσης** = Αναμενόμενη απόδοση μεταξύ -15% και -5%**Πώληση** = Αναμενόμενη απόδοση < -15%**Υπό εξέταση** = Τιμή στόχος και εκτιμήσεις εκκρεμούν

Ο εκάστοτε αναλυτής διαθέτει σε ηλεκτρονική μορφή, αρχεία που αποδεικνύουν τη μαθηματική βασιμότητα των στοιχείων που παρουσιάζει. Τα αρχεία αυτά αποθηκεύονται και φυλάσσονται για πιθανή μελλοντική χρήση από τις εποπτικές αρχές, των οποίων η αναφορά επί του παρόντος κειμένου επί ουδενί δεν υπονοεί ότι υποστηρίζουν ή εγκρίνουν το περιεχόμενό του. Οι διαβαθμίσεις αφορούν τη σχέση τιμής της μετοχής με τη θεμελιώδη αξία, όπως καθορίζεται με την εκάστοτε ακολουθούμενη μέθοδο αξιολόγησης.

Κατά τη δημιουργία του παρόντος, στελέχη του Τμήματος Οικονομικών Αναλύσεων της Α.Ε.Π.Ε.Υ. ενδέχεται να έχουν δεχθεί βοήθεια από τις περιεχόμενες στο παρόν εταιρείες. Η βοήθεια μπορεί να περιλαμβάνει πρόσβαση στις ιστοσελίδες των ιδίων, επίσκεψη σε κάποια ή σε κάποιες από τις λειτουργίες των υποκείμενων εταιρειών, συναντήσεις με τη διοίκηση, στελέχη ή τρίτους που σχετίζονται με οποιοδήποτε τρόπο με τις εταιρείες, καθώς και παροχή εξ' αυτών ιστορικών στοιχείων που αφορούν την υποκείμενη εταιρεία (όπως ισολογισμοί, άλλα οικονομικά στοιχεία και όλες τις πληροφορίες που διατίθενται δημόσια και αφορούν επίσης οικονομικά στοιχεία και στρατηγικές). Κατά τη διαδικασία αυτή, όπως και στα πλαίσια οποιασδήποτε άλλης, απαγορεύεται στα στελέχη του Τμήματος Οικονομικών Αναλύσεων της εταιρίας να δεχθούν οποιαδήποτε πληρωμή ή αποζημίωση ταξιδιωτικών εξόδων προερχόμενων από επίσκεψη στις υποκείμενες εταιρείες. Κατά τη διαμόρφωση του παρόντος, στελέχη του Τμήματος Οικονομικών Αναλύσεων ενδέχεται να έχουν πραγματοποιήσει συναντήσεις, στις περισσότερες περιπτώσεις, με αρμόδια στελέχη των υποκείμενων εταιρειών προκειμένου να διαπιστώσουν την ακρίβεια των παρεχόμενων προς αυτά δεδομένων πριν τη δημοσίευση. Οι απόψεις και εκτιμήσεις που χρησιμοποιούνται συνθέτουν την άποψη του αναλυτή από την ημέρα της έκθεσης ανάλυσης και δίδονται καλή την πίστη, δύνανται να υπόκεινται σε αλλαγές χωρίς προειδοποίηση

Δεδομένου ότι το δελτίο περιλαμβάνει πληροφορίες και επεξηγήσεις που αφορούν και τις προσωπικές απόψεις του εκάστοτε αναλυτή, οι αναγνώστες/επενδυτές θα πρέπει να διαβάσουν διεξοδικά ολόκληρο το παρόν έντυπο και όχι μόνο την σύσταση επί της μετοχής. Οι συστάσεις που εμπεριέχονται στο ημερήσιο δελτίο ή στις αναλύσεις δεν αποτελούν προτροπή ή/και συμβουλή για επενδυτική στρατηγική.

Αυτό το έγγραφο περικλείει ένα καθημερινό ενημερωτικό δελτίο που αφορά τις τελευταίες επιχειρηματικές εξελίξεις των εταιρειών. Δεν αποτελεί υποκίνηση για θετική ή αρνητική άποψη σχετικά με μετοχή κάποιας εταιρίας, ούτε εγγύηση για την μελλοντική απόδοση κάποιας μετοχής, επομένως δεν πρέπει να εκληφθεί ως προτροπή/συμβουλή προς αγορά ή πώληση ή διακράτηση οποιασδήποτε μετοχής.

Η Eurocorp ΑΕΠΕΥ και η Eurocorp Securities ΑΕΠΕΥ δεν θα αναλάβει καμία ευθύνη σχετικά με απώλειες κερδών που συνέβησαν βασιζόμενες σε αποφάσεις που πάρθηκαν ύστερα από προτάσεις αυτού του εντύπου. Το παρόν κείμενο έχει εκπονηθεί αποκλειστικά για την πληροφόρηση των πελατών της Eurocorp και απαγορεύεται η επιμέρους ή ολόκληρη η αναπαραγωγή και αναδημοσίευση χωρίς την έγκριση της εταιρίας. Οι πληροφορίες που εμπεριέχονται βασίζονται σε πηγές που θεωρούνται αξιόπιστες, των οποίων όμως η ακρίβεια δεν μπορεί να ελεγχθεί, και επομένως η εταιρία δεν εγγυάται περί αυτής, ούτε ευθύνεται για πιθανή ζημία από την μη ακρίβεια/πληρότητα των πληροφοριών. Κάθε επενδυτής πριν προβεί σε οποιαδήποτε επενδυτική απόφαση πρέπει να ενημερώνεται και να συνεκτιμά όλους τους επενδυτικούς κινδύνους που απορρέουν από τις επενδύσεις.

Όλες οι αναφερόμενες γνώμες, προβλέψεις και εκτιμήσεις αποτελούν την κρίση του εκάστοτε υπεύθυνου συγγραφέα και αποτύπωσης των παραπάνω κατά την ημερομηνία της δημοσίευσης. Οι γνώμες υπόκεινται σε αλλαγή ανά πάσα στιγμή και χωρίς προηγούμενη προειδοποίηση ενώ ενδέχεται να διαφέρει των απόψεων τρίτων ενδοεταιρικών στελεχών λόγω διαφορετικών κριτηρίων και απόψεων. Οι αναφερόμενες τιμές όπως και η διαθεσιμότητα των χρηματοοικονομικών προϊόντων και δεικτών υπόκεινται σε αλλαγή ανά πάσα στιγμή χωρίς προηγούμενη προειδοποίηση, ενώ οι αναγραφόμενες τιμές τους αναφέρονται στο κλείσιμο της προηγούμενης εργάσιμης ημέρας, εκτός αν υπάρχει ειδική αναφορά.

Οι απόψεις και τα γεγονότα που αναφέρονται στο παρόν έντυπο δεν αντικατοπτρίζουν απαραίτητα πληροφορίες ήδη γνωστές σε άλλα επαγγελματικά στελέχη της εταιρίας.

Η Eurocorp ΑΕΠΕΥ και οι εργαζόμενοι στην εταιρία ενδέχεται να προβαίνουν σε κάθε είδους νόμιμες συναλλαγές επί μετοχών για δικό τους λογαριασμό ή λογαριασμό τρίτων ή και να παρέχουν επί αμοιβής υπηρεσίες προς τις εταιρίες ή μετοχές που αναφέρονται στο παρόν έντυπο , σε πλήρη απόλυτη πάντα συμμόρφωση με τις διαδικασίες αποφυγής σύγκρουσης συμφερόντων της εταιρίας και του συνόλου των σχετικών με τις επενδύσεις νόμων.

© Copyright Eurocorp ΑΕΠΕΥ 2014. _