

ΧΑ	Κλείσιμο	%Δ	Ευρώπη	Κλείσιμο	%Δ	Συνάλλαγμα	Κλείσιμο	%Δ
Γεν. Δείκτης	1197.11	1.33	DJ Stoxx 600	347.57	-0.38	EUR/USD	1.2951	-0.12
FTSE-25	388.54	1.14	DJ Stoxx 50	3275.25	-0.06	USD/JPY	105.09	-0.05
FTSE-40	1066.96	0.87	DAX	9747.02	0.23	GBP/USD	1.6327	-0.88
FTSE-140	930.2	1.13	CAC-40	4486.49	-0.19	<b>Ομόλογα</b>		
Αξία Συν/γών (σε € εκ.)	130.3		FTSE 100	6855.1	-0.33	Ελληνικό-10ετές	5.572	-1.64
<b>Ασία</b>			FTSEMIB	21395.13	-0.11	Γερμανικό-10ετές	0.928	-4.33
Nikkei 225	15687.79	0.11	Ibex-35	11148.9	0.44	Η.Π.Α-10ετές	2.4587	-0.62
Hang Seng	25202.9	-0.15	<b>Αμερική</b>			Ισπανίας-10ετές	2.043	-1.24
<b>Εμπορεύματα</b>			DJ Industrial	17137.36	0.40	<b>Αναδυόμενες Αγορές</b>		
Πετρέλαιο	93.29	0.20	S&P 500	2007.71	0.50	MSCI Emerging Mrks Index	1096.83	-0.31
Χρυσός	1268.92	0.08	NSDQ 100	4089.918	0.59	FTSE Bric50 Index	1404.74	0.09
<b>Ωρα</b>	<b>Ζώνη</b>	<b>Οικονομικά Νέα</b>			<b>Εκτίμηση</b>	<b>Προηγούμενο</b>		
9:00	Γερμανία	Εμπορικό Ισοζύγιο (€δισ.)			15.9	16.6		
9:00	Γερμανία	Ισοζύγιο Τρεχουσών Συναλλαγών (€δισ.)			--	15.0		
9:30	Γαλλία	Επιχειρηματικό Κλίμα (Τράπεζα Γαλλίας)			--	96.0		
11:30	Ευρωζώνη	Επενδυτική Εμπιστοσύνη			2.0	2.7		
15:30	Αμερική	Καταναλωτική Πίστη			\$17,200δισ.	\$17.255δισ.		

### Μακροοικονομικά Νέα

Ο **Πρωθυπουργός κ. Αντώνης Σαμαράς** από το βήμα της ΔΕΘ δήλωσε ότι η Ελλάδα θα λάβει την επίσημη πιστοποίηση ότι το χρέος της είναι βιώσιμο και ανέφερε ότι στο επόμενο τετράμηνο θα ανακοινωθεί το ελληνικό πρόγραμμα αποκρατικοποιήσεων, αλλά και μεγάλες επενδύσεις ιδιαίτερα για λιμάνια και μαρίνες. Ο κ. Σαμαράς υπενθύμισε ότι ολοκληρώνεται η ανακεφαλαιοποίηση των τραπεζών τους επόμενους μήνες, κάτι που θα αποκαταστήσει πλήρως τη ρευστότητα της αγοράς που θα δώσει έμφαση στην ανάκαμψη και στην επιστροφή των καταθέσεων. Επιπλέον ανέφερε ότι τους επόμενους μήνες θα ανακοινωθεί ένας οδικός χάρτης με σταδιακή μείωση του φόρου εισοδήματος στα φυσικά πρόσωπα με ανώτατο συντελεστή στο 32% από 42% σήμερα, οι φόροι στις επιχειρήσεις θα υποχωρήσουν σταδιακά στο 15% από 25% σήμερα, θα υπάρξει μείωση ΦΠΑ και σε άλλους κλάδους πέραν της εστίασης, χωρίς όμως η χώρα να επιστρέψει σε ανεξέλεγκτα ελλείμματα. Εξήγγειλε τη μείωση του φόρου στο πετρέλαιο θέρμανσης κατά 30% (οδηγεί σε μείωση της τιμής κατά 10-12 λεπτά το λίτρο) σημειώνοντας ότι παράλληλα θα κρατηθούν και τα επιδόματα θέρμανσης. Όσον αφορά την αύξηση των δόσεων στα ληξιπρόθεσμα και τη μείωση της έκτακτης εισφοράς αλληλεγγύης τόνισε ότι θα παρουσιαστούν στον Προϋπολογισμό.

Σύμφωνα με τη δεύτερη εκτίμηση της Eurostat, το **ΑΕΠ** στην Ελλάδα σε ετήσια βάση το δεύτερο τρίμηνο του 2014 σημείωσε μικρή υποχώρηση κατά 0.2%.

### Εταιρικά Νέα

**ΟΠΑΠ, ΕΛΠΕ:** Η μετοχή του ΟΠΑΠ θα συμπεριληφθεί στο δείκτη FTSE MPF All World, ενώ αντίθετα η μετοχή των ΕΛΠΕ θα διαγραφεί. Οι αλλαγές θα τεθούν σε ισχύ στις 22 Σεπτεμβρίου.

**ΟΛΠ:** Σήμερα αναμένεται να συζητηθεί η αίτηση αναίρεσης που έχει υποβάλλει η θυγατρική της Cosco, ΣΕΠ ΑΕ στην απόφαση του Ελεγκτικού Συνεδρίου, με την οποία δεν εγκρίνεται ο φιλικός διακανονισμός μεταξύ του ΟΛΠ και του κινεζικού ομίλου για τη διαχείριση του τερματικού σταθμού εμπορευματοκιβωτίων στον Πειραιά. Ο φιλικός διακανονισμός προβλέπει το πάγωμα του εγγυημένου ανταλλάγματος, που οφείλει να καταβάλει η Cosco για την προβλήτα II και III του Σταθμού Εμπορευματοκιβωτίων με αντάλλαγμα να κατασκευάσει και το δυτικό τμήμα της προβλήτας III.

**Attica Group:** Ο όμιλος ανακοίνωσε την έκδοση μετατρέψιμου ομολογιακού δανείου ύψους 50 εκατ. ευρώ, στα πλαίσια της ληφθείσας απόφασης από την Έκτακτη Γ.Σ., το οποίο καλύφθηκε πλήρως από επενδυτικά κεφάλαια υπό τη διαχείριση της Fortress Investment Group.

## Τεχνική Ανάλυση

### Γενικός Δείκτης

<b>1ο Επίπεδο Στήριξης</b>	<b>1,180</b>
<b>2ο Επίπεδο Στήριξης</b>	<b>1,155</b>
<b>3ο Επίπεδο Στήριξης</b>	<b>1,138</b>
<b>1ο Επίπεδο Αντίστασης</b>	<b>1,217</b>
<b>2ο Επίπεδο Αντίστασης</b>	<b>1,230</b>
<b>3ο Επίπεδο Αντίστασης</b>	<b>1,250</b>

Ο ΓΔ έκλεισε άνω των 1,185 μονάδων, καταγράφοντας εβδομαδιαία κέρδη 3.04%. Τεχνικά, η ανοδική διαφυγή υψηλότερα του ψυχολογικού ορίου των 1,200 μονάδων, μπορεί να δημιουργήσει τις τεχνικές προϋποθέσεις για κίνηση προς 1,217 μονάδες (KMO 200 ημερών). Από εκεί και πέρα όμως θα απαιτηθεί ενίσχυση του τζιρού συναλλαγών, προκειμένου ο δείκτης να κινηθεί προς τις 1,250 μονάδες. Η ετυμηγορία της S&P για την πιστοληπτική ικανότητα της Ελληνικής οικονομίας την Παρασκευή σε συνδυασμό με τα επικείμενα roadshows στις 18 και 19 Σεπτεμβρίου στο Λονδίνο αναμένεται να επηρεάσουν καθοριστικά την αγορά.

Γενικός Δείκτης (ημερήσιο)

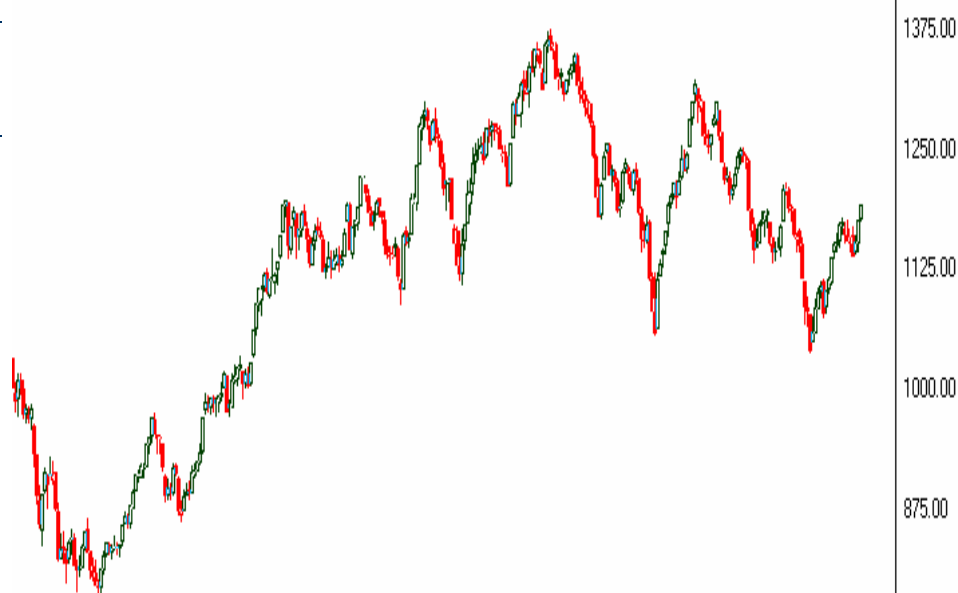

FTSE 25 - ΣΜΕ (intraday)

### FTSE 25 (ΣΜΕ)

<b>1ο Επίπεδο Στήριξης</b>	<b>382</b>
<b>2ο Επίπεδο Στήριξης</b>	<b>375</b>
<b>3ο Επίπεδο Στήριξης</b>	<b>368</b>
<b>1ο Επίπεδο Αντίστασης</b>	<b>395</b>
<b>2ο Επίπεδο Αντίστασης</b>	<b>400</b>
<b>3ο Επίπεδο Αντίστασης</b>	<b>408</b>

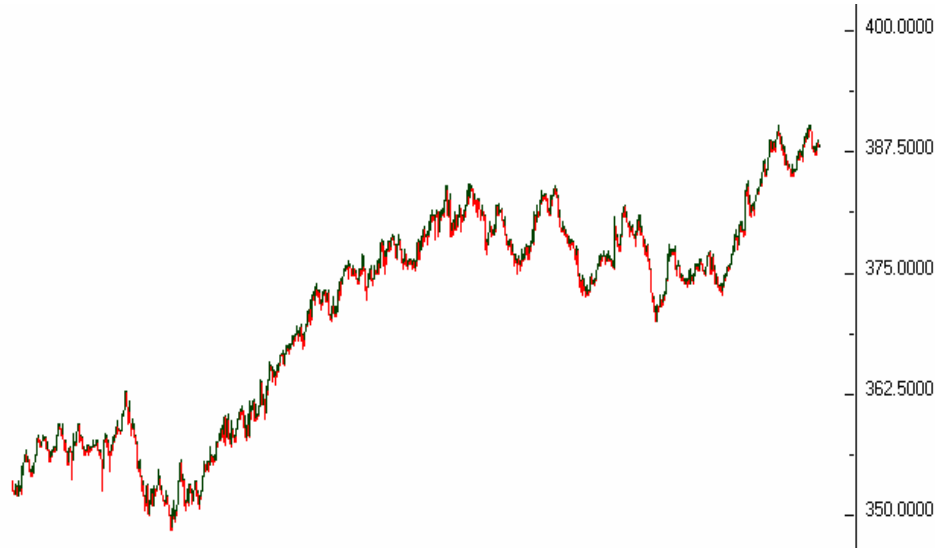

**Eurocorp SECURITIES ΑΕΠΕΥ**

Πλ. Φιλικής Εταιρίας 14, Αθήνα 106 73, Τηλ: +30-210-72.63.600, Fax: +30 210-7263 666

E-mail: [eurocorp\\_research@eurocorp.gr](mailto:eurocorp_research@eurocorp.gr)**Διευθύνων Σύμβουλος**Γεώργιος Δημητρίου τηλ +30 210 7263500, e-mail [g.dimitriou@eurocorp.gr](mailto:g.dimitriou@eurocorp.gr) (Πιστοποίηση Β)**Ανάλυση**Αθανάσιος Κατεβάτης τηλ +30 2107263 560, e-mail [athanasios.katevatis@eurocorp.gr](mailto:athanasios.katevatis@eurocorp.gr) (Πιστοποίηση Δ)**Dealing Room**Κωνσταντίνος Κωνσταντόπουλος τηλ + 30 210 72 63 580 e-mail [Kostas.konsantopoulos@eurocorp.gr](mailto:Kostas.konsantopoulos@eurocorp.gr) (Πιστοποίηση Γ)Μαρία Χριστίνα Αλεξανδράκη τηλ +30 210 72 63 552 email [maria-c.alexandraki@eurocorp.gr](mailto:maria-c.alexandraki@eurocorp.gr) ( Πιστοποίηση Α2)Αθανάσιος Ξαγοράρης + 30 210 7263572 e-mail [thanasis.xagoraris@eurocorp.gr](mailto:thanasis.xagoraris@eurocorp.gr) (Πιστοποίηση Γ)Δάφνη Χρυσοσπάθη+ 30 210 72 63 566 [daphne.chrisospathi@eurocorp.gr](mailto:daphne.chrisospathi@eurocorp.gr) ( Πιστοποίηση Δ)Νικόλαος Καλαντιδής + 30 210 72 63 584 [nikos.kalantidis@eurocorp.gr](mailto:nikos.kalantidis@eurocorp.gr) (Πιστοποίηση Β)**Βεβαίωση Αναλυτή Άλλες Σημαντικές Γνωστοποιήσεις**

Ο εκάστοτε αναλυτής βεβαιώνει ότι όλες οι γνώμες που αναφέρονται στο παρόν έντυπο αντικατοπτρίζουν προσωπικές απόψεις. Επίσης βεβαιώνει ότι η αμοιβή του δεν συνδέεται, ούτε πρόκειται να συνδεθεί στο μέλλον, άμεσα ή έμμεσα με τις συγκεκριμένες συστάσεις ή/και απόψεις που εμπεριέχονται στο παρόν έντυπο.

**Σημαντικές Γνωστοποιήσεις**

Οι πληροφορίες και απόψεις που εμπεριέχονται στην ανάλυση έχουν εκπονηθεί από την Eurocorp ΑΕΠΕΥ και τους συνεργάτες της εταιρίας (αναφερόμενοι εφεξής ως «εταιρία»), τα όποια νομικά πρόσωπα υπόκεινται στους κανονισμούς της Ελληνικής Κεφαλαιαγοράς.

Η αμοιβή των αναλυτών που εκπόνησαν το παρόν δελτίο εξαρτάται από τις προσφερόμενες υπηρεσίες που σκοπό έχουν την ωφέλεια των επενδυτών/πελατών της εταιρίας. Η αμοιβή εξαρτάται από διάφορες παραμέτρους που σχετίζονται από την αποδοτικότητα της εταιρίας, μεταξύ των οποίων ενδέχεται να είναι η ποιότητα των αναλύσεων, η επιλογή των μετοχών, ανταγωνιστικά κριτήρια και τα συνολικά έσοδα της εταιρίας.

**Συστάσεις επί μετοχών: Ορισμοί και αποδόσεις**

Το σύστημα υπολογισμού των αποδόσεων και επακολούθως των συστάσεων επί των μετοχών έχει 12μηνο χρονικό ορίζοντα. Συγκεκριμένα εκφράζεται ως ακολούθως:

**Αγορά** = Αναμενόμενη απόδοση >15%**Αύξηση Θέσης** = Αναμενόμενη απόδοση μεταξύ 5% και 15%**Διακράτηση** = Αναμενόμενη απόδοση μεταξύ -5% και 5%**Μείωση Θέσης** = Αναμενόμενη απόδοση μεταξύ -15% και -5%**Πώληση** = Αναμενόμενη απόδοση < -15%**Υπό εξέταση** = Τιμή στόχος και εκτιμήσεις εκκρεμούν

Ο εκάστοτε αναλυτής διαθέτει σε ηλεκτρονική μορφή, αρχεία που αποδεικνύουν τη μαθηματική βασιμότητα των στοιχείων που παρουσιάζει. Τα αρχεία αυτά αποθηκεύονται και φυλάσσονται για πιθανή μελλοντική χρήση από τις εποπτικές αρχές, των οποίων η αναφορά επί του παρόντος κειμένου επί ουδενί δεν υπονοεί ότι υποστηρίζουν ή εγκρίνουν το περιεχόμενό του. Οι διαβαθμίσεις αφορούν τη σχέση τιμής της μετοχής με τη θεμελιώδη αξία, όπως καθορίζεται με την εκάστοτε ακολουθούμενη μέθοδο αξιολόγησης.

Κατά τη δημιουργία του παρόντος, στελέχη του Τμήματος Οικονομικών Αναλύσεων της Α.Ε.Π.Ε.Υ. ενδέχεται να έχουν δεχθεί βοήθεια από τις περιεχόμενες στο παρόν εταιρείες. Η βοήθεια μπορεί να περιλαμβάνει πρόσβαση στις ιστοσελίδες των ιδίων, επίσκεψη σε κάποια ή σε κάποιες από τις λειτουργίες των υποκείμενων εταιρειών, συναντήσεις με τη διοίκηση, στελέχη ή τρίτους που σχετίζονται με οποιοδήποτε τρόπο με τις εταιρείες, καθώς και παροχή εξ' αυτών ιστορικών στοιχείων που αφορούν την υποκείμενη εταιρεία (όπως ισολογισμοί, άλλα οικονομικά στοιχεία και όλες τις πληροφορίες που διατίθενται δημόσια και αφορούν επίσης οικονομικά στοιχεία και στρατηγικές). Κατά τη διαδικασία αυτή, όπως και στα πλαίσια οποιασδήποτε άλλης, απαγορεύεται στα στελέχη του Τμήματος Οικονομικών Αναλύσεων της εταιρίας να δεχθούν οποιαδήποτε πληρωμή ή αποζημίωση ταξιδιωτικών εξόδων προερχόμενων από επίσκεψη στις υποκείμενες εταιρείες. Κατά τη διαμόρφωση του παρόντος, στελέχη του Τμήματος Οικονομικών Αναλύσεων ενδέχεται να έχουν πραγματοποιήσει συναντήσεις, στις περισσότερες περιπτώσεις, με αρμόδια στελέχη των υποκείμενων εταιρειών προκειμένου να διαπιστώσουν την ακρίβεια των παρεχόμενων προς αυτά δεδομένων πριν τη δημοσίευση. Οι απόψεις και εκτιμήσεις που χρησιμοποιούνται συνθέτουν την άποψη του αναλυτή από την ημέρα της έκθεσης ανάλυσης και δίδονται καλή την πίστη, δύνανται να υπόκεινται σε αλλαγές χωρίς προειδοποίηση

Δεδομένου ότι το δελτίο περιλαμβάνει πληροφορίες και επεξηγήσεις που αφορούν και τις προσωπικές απόψεις του εκάστοτε αναλυτή, οι αναγνώστες/επενδυτές θα πρέπει να διαβάσουν διεξοδικά ολόκληρο το παρόν έντυπο και όχι μόνο την σύσταση επί της μετοχής. Οι συστάσεις που εμπεριέχονται στο ημερήσιο δελτίο ή στις αναλύσεις δεν αποτελούν προτροπή ή/και συμβουλή για επενδυτική στρατηγική.

Αυτό το έγγραφο περικλείει ένα καθημερινό ενημερωτικό δελτίο που αφορά τις τελευταίες επιχειρηματικές εξελίξεις των εταιρειών. Δεν αποτελεί υποκίνηση για θετική ή αρνητική άποψη σχετικά με μετοχή κάποιας εταιρίας, ούτε εγγύηση για την μελλοντική απόδοση κάποιας μετοχής, επομένως δεν πρέπει να εκληφθεί ως προτροπή/συμβουλή προς αγορά ή πώληση ή διακράτηση οποιασδήποτε μετοχής.

Η Eurocorp ΑΕΠΕΥ και η Eurocorp Securities ΑΕΠΕΥ δεν θα αναλάβει καμία ευθύνη σχετικά με απώλειες κερδών που συνέβησαν βασιζόμενες σε αποφάσεις που πάρθηκαν ύστερα από προτάσεις αυτού του εντύπου. Το παρόν κείμενο έχει εκπονηθεί αποκλειστικά για την πληροφόρηση των πελατών της Eurocorp και απαγορεύεται η επιμέρους ή ολόκληρη η αναπαραγωγή και αναδημοσίευση χωρίς την έγκριση της εταιρίας. Οι πληροφορίες που εμπεριέχονται βασίζονται σε πηγές που θεωρούνται αξιόπιστες, των οποίων όμως η ακρίβεια δεν μπορεί να ελεγχθεί, και επομένως η εταιρία δεν εγγυάται περί αυτής, ούτε ευθύνεται για πιθανή ζημία από την μη ακρίβεια/πληρότητα των πληροφοριών. Κάθε επενδυτής πριν προβεί σε οποιαδήποτε επενδυτική απόφαση πρέπει να ενημερώνεται και να συνεκτιμά όλους τους επενδυτικούς κινδύνους που απορρέουν από τις επενδύσεις.

Όλες οι αναφερόμενες γνώμες, προβλέψεις και εκτιμήσεις αποτελούν την κρίση του εκάστοτε υπεύθυνου συγγραφέα και αποτύπωσης των παραπάνω κατά την ημερομηνία της δημοσίευσης. Οι γνώμες υπόκεινται σε αλλαγή ανά πάσα στιγμή και χωρίς προηγούμενη προειδοποίηση ενώ ενδέχεται να διαφέρει των απόψεων τρίτων ενδοεταιρικών στελεχών λόγω διαφορετικών κριτηρίων και απόψεων. Οι αναφερόμενες τιμές όπως και η διαθεσιμότητα των χρηματοοικονομικών προϊόντων και δεικτών υπόκεινται σε αλλαγή ανά πάσα στιγμή χωρίς προηγούμενη προειδοποίηση, ενώ οι αναγραφόμενες τιμές τους αναφέρονται στο κλείσιμο της προηγούμενης εργάσιμης ημέρας, εκτός αν υπάρχει ειδική αναφορά.

Οι απόψεις και τα γεγονότα που αναφέρονται στο παρόν έντυπο δεν αντικατοπτρίζουν απαραίτητα πληροφορίες ήδη γνωστές σε άλλα επαγγελματικά στελέχη της εταιρίας.

Η Eurocorp ΑΕΠΕΥ και οι εργαζόμενοι στην εταιρία ενδέχεται να προβαίνουν σε κάθε είδους νόμιμες συναλλαγές επί μετοχών για δικό τους λογαριασμό ή λογαριασμό τρίτων ή και να παρέχουν επί αμοιβής υπηρεσίες προς τις εταιρίες ή μετοχές που αναφέρονται στο παρόν έντυπο , σε πλήρη πληρότητα πάντα συμμόρφωση με τις διαδικασίες αποφυγής σύγκρουσης συμφερόντων της εταιρίας και του συνόλου των σχετικών με τις επενδύσεις νόμων.

© Copyright Eurocorp ΑΕΠΕΥ 2014. \_