

| ΧΑ | Κλείσιμο | %Δ | Ευρώπη | Κλείσιμο | %Δ | Συνάλλαγμα | Κλείσιμο | %Δ |
|-------------------------|-------------|--|----------------|----------|-----------------|---------------------------|----------|-------|
| Γεν. Δείκτης | 703.05 | -4.77 | DJ Stoxx 600 | 385.49 | 0.64 | EUR/USD | 1.1248 | 0.09 |
| FTSE-25 | 210.12 | -5.04 | DJ Stoxx 50 | 3454.09 | 0.47 | USD/JPY | 123.36 | -0.14 |
| FTSE-40 | 834.29 | -2.93 | DAX | 11044.01 | 0.54 | GBP/USD | 1.5648 | -0.04 |
| FTSE-140 | 511.86 | -4.94 | CAC-40 | 4839.86 | 0.51 | Ομόλογα | | |
| Αξία Συν/γών (σε € εκ.) | 107.46 | | FTSE 100 | 6710.1 | -0.01 | Ελληνικό-10ετές | 12.944 | 5.11 |
| Ασία | | | FTSEMIB | 22383.48 | 0.25 | Γερμανικό-10ετές | 0.798 | -3.27 |
| Nikkei 225 | 20240.88 | -0.07 | Ibex-35 | 10871.4 | 0.27 | Η.Π.Α-10ετές | 2.3093 | 0.00 |
| Hang Seng | 26765.67 | 0.75 | Αμερική | | | Ισπανίας-10ετές | 2.354 | -1.73 |
| Εμπορεύματα | | | DJ Industrial | 17904.48 | 0.64 | Αναδυόμενες Αγορές | | |
| Πετρέλαιο | 59.97 | 0.10 | S&P 500 | 2096.29 | 0.57 | MSCI Emerging Mrks Index | 965.34 | -0.53 |
| Χρυσός | 1182.15 | -0.20 | NSDQ 100 | 4455.898 | 0.52 | FTSE Bric50 Index | 1331.82 | 0.50 |
| Ωρα | Ζώνη | Οικονομικά Νέα | | | Εκτίμηση | Προηγούμενο | | |
| 11:30 | Αγγλία | Μεταβολή Αριθμού Ανέργων | | | -12.5χιλ. | -6.5χιλ. | | |
| 11:30 | Αγγλία | Δημοσίευση Πρακτικών Κεντρικής Τράπεζας | | | -- | -- | | |
| 12:00 | Ευρωζώνη | Δείκτης Τιμών Καταναλωτή | | | 0.30% | 0.30% | | |
| 14:00 | Αμερική | Αιτήσεις Υποθηκών MBA | | | -- | 8.40% | | |
| 21:00 | Αμερική | Ανακοίνωση Επιτοκίων Fed | | | 0.25% | 0.25% | | |
| 21:30 | Αμερική | Ομιλία Προέδρου της Fed κα. Janet Yellen | | | -- | -- | | |

Μακροοικονομικά Νέα

Η **Γερμανίδα Καγκελάρια κα. Άγκελα Μέρκελ** δήλωσε ότι έχει σημειωθεί λίγη πρόοδος στις συνομιλίες με την Ελλάδα, αναφέροντας ότι δεν μπορεί να πει αν θα υπάρχει συμφωνία ως την Πέμπτη. Ωστόσο, πρόσθεσε ότι θα κάνει ότι είναι δυνατό για να κρατήσει την Ελλάδα στην Ευρωζώνη.

Από την πλευρά του, ο **Αντιπρόεδρος της Κομισιόν κ. VI. Dombrovskis** ανέφερε ότι έχουν γίνει κάποιες συζητήσεις στην Ευρωζώνη για τις επιπτώσεις από τα λιγότερα ευνοϊκά σενάρια για την Ελλάδα, προσθέτοντας ότι η ΕΕ παραμένει προσηλωμένη στην ολοκλήρωση του Ελληνικού προγράμματος.

Εν τω μεταξύ, ο **Υπουργός Οικονομικών των ΗΠΑ κ. Jack Lew** είχε χθες τηλεφωνική επικοινωνία με τον Πρωθυπουργό κ. Αλέξη Τσίπρα, υπογραμμίζοντας την ανάγκη να υπάρξει ένα πραγματικός συμβιβασμός της Ελλάδας με τους δανειστές.

Σήμερα, ο Πρωθυπουργός κ. Αλέξης Τσίπρας θα έχει συνάντηση στις 12:00 στο Μέγαρο Μαξίμου με τον **Καγκελάρια της Αυστρίας κ. Βέρνερ Φάιμαν**. Σε δηλώσεις του από τη Βιέννη ο κ. Φάιμαν υποστήριξε ότι η Ελλάδα χρειάζεται ένα μακροπρόθεσμο σχέδιο που θα εγγυάται στους επενδυτές ότι η χώρα θα είναι και μετά από ένα χρόνο μέλος της Ευρωζώνης.

Σε άλλα νέα, ο **Υπουργός Οικονομικών κ. Γ. Βαρουφάκης** μεταβαίνει σήμερα στο Παρίσι προκειμένου να συναντηθεί με τον **Γενικό Γραμματέα του ΟΟΣΑ κ. A. Gurría**, με το επίκεντρο της συνάντησης να είναι το μεταρρυθμιστικό σχέδιο της κυβέρνησης, αλλά και πως αυτό μπορεί να εφαρμοστεί.

Το **πρακτορείο Bloomberg** αναφέρει ότι επανέρχονται στο προσκήνιο τα σενάρια διεξαγωγής έκτακτης Συνόδου Κορυφής των Ευρωπαίων ηγετών το ερχόμενο Σάββατο, αποκλειστικά για το θέμα της Ελλάδας, στην περίπτωση που δεν υπάρξει θετική έκβαση στο κρίσιμο Eurogroup της Πέμπτης.

Εταιρικά Νέα

Ελληνικές Τράπεζες: Σήμερα συνεδριάζει το Διοικητικό Συμβούλιο της Ευρωπαϊκής Κεντρικής Τράπεζας για την ανανέωση της παροχής ρευστότητας στις Ελληνικές τράπεζες μέσω του Έκτακτου Μηχανισμού Ρευστότητας (ELA), ο οποίος μέχρι στιγμής βρίσκεται στα 83 δισ. ευρώ. Επιπλέον, η ΕΚΤ πιθανόν να αποφασίσει για τον αν θα αυξήσει το "κούρεμα" στα Ελληνικά collateral. Σε άλλα νέα, ο Ο Διοικητής της Τραπεζής της Ελλάδος κ. Γιάννης Στουρνάρας αναμένεται να καταθέσει σήμερα την ετήσια έκθεσή του για τη Νομισματική Πολιτική (2014-2015), με την έκθεση να περιλαμβάνει την επισκόπηση των εξελίξεων στην Ελληνική οικονομία, αλλά και στον τραπεζικό κλάδο, καθώς και τις περαιτέρω προοπτικές τους.

ΔΕΗ: Η διοίκηση της εταιρίας μαζί με τον Υπουργό ΠΑΠΕΝ κ. Π. Λαφαζάνη παρουσίασαν το σχέδιο για τη ρύθμιση ληξιπρόθεσμων οφειλών νοικοκυριών και επιχειρήσεων προς τη ΔΕΗ, με στόχο τον περιορισμό των ανεξόφλητων οφειλών ύψους 1.9 δισ. ευρώ. Η βασική κατεύθυνση περιλαμβάνει την αύξηση των μηνιαίων δόσεων για ληξιπρόθεσμες οφειλές από 8 σε 36 δόσεις, με προϋπόθεση την καταβολή μιας προκαταβολής της τάξης του 10% από 20% που ίσχυε σήμερα, ενώ η ρύθμιση θα είναι έντοκη με συμβατικό επιτόκιο 5.7%.

Frigoglass: Η Financiere de l'Echiquier ανακοίνωσε ότι το ποσοστό συμμετοχής της στην Εταιρεία μειώθηκε σε 4.82% από 5.43% προηγουμένως.

Lamda Development: Η χθεσινή Γ.Σ. ενέκρινε την αγορά ιδίων μετοχών της εταιρίας μέχρι ποσοστού 10% και ανώτατη τιμή τα 10 ευρώ. Επιπλέον, η διοίκηση εμφανίστηκε αισιόδοξη για την επένδυση στο Ελληνικό, ενώ για την πρόσφατη υπόθεση με το αίτημα αξιοποίησης 12 στρεμμάτων στο πλαίσιο σχεδίου διαχείρισης απορριμμάτων, ανέφερε πως δεν έχει γίνει επίσημη τοποθέτηση για το θέμα και όταν γίνει θα σχολιαστεί.

TRASTOR: Οι μετοχές της εταιρίας διαγράφονται από τη σύνθεση του ΓΔ και αντικαθίστανται από τις μετοχές της εταιρίας «INFORM Π. ΛΥΚΟΣ Α.Ε.» με στάθμιση 21% από την προσεχή Παρασκευή.

Τεχνική Ανάλυση

Γενικός Δείκτης

| | |
|------------------------------|------------|
| 1ο Επίπεδο Στήριξης | 690 |
| 2ο Επίπεδο Στήριξης | 670 |
| 3ο Επίπεδο Στήριξης | 650 |
| 1ο Επίπεδο Αντίστασης | 720 |
| 2ο Επίπεδο Αντίστασης | 750 |
| 3ο Επίπεδο Αντίστασης | 780 |

Ο ΓΔ κατέγραψε νέες βαριές απώλειες (-4.77%), κλείνοντας στο χαμηλότερο επίπεδο για το τρέχον έτος, με το αμέσως χαμηλότερο να έχει σημειωθεί στις 7/9/2012 (693.49 μονάδες). Έτσι, στις τελευταίες τρεις συνεδριάσεις, ο ΓΔ καταγράφει αθροιστικές απώλειες 14.59%, με τη συνολική κεφαλαιοποίηση του ΧΑ να μετρά απώλειες ύψους 7.3 δισ ευρώ, λόγω του διαφαινόμενου αδιεξόδου στις διαπραγματεύσεις της Ελληνικής κυβέρνησης με τους εταίρους. Αντίστοιχα, στην αγορά κρατικών ομολόγων σημειώθηκε περαιτέρω άνοδο στις αποδόσεις των Ελληνικών Κρατικών τίτλων: 10ετες (12.94%), 5ετες (19.20%) και 3ετες (29.10%), ενώ άνοδο σημείωσαν και οι αποδόσεις των ομολόγων της Ευρωπαϊκής περιφέρειας με επίκεντρο τα Ισπανικά. Τεχνικά, οι επόμενες στήριξεις βρίσκονται στις 690 και 670 μονάδες και οι αντιστάσεις στις 720 και 750 μονάδες.

FTSE 25 (ΣΜΕ)

| | |
|------------------------------|------------|
| 1ο Επίπεδο Στήριξης | 205 |
| 2ο Επίπεδο Στήριξης | 198 |
| 3ο Επίπεδο Στήριξης | 190 |
| 1ο Επίπεδο Αντίστασης | 220 |
| 2ο Επίπεδο Αντίστασης | 230 |
| 3ο Επίπεδο Αντίστασης | 240 |

Γενικός Δείκτης (ημερήσιο)



FTSE 25 - ΣΜΕ (intraday)

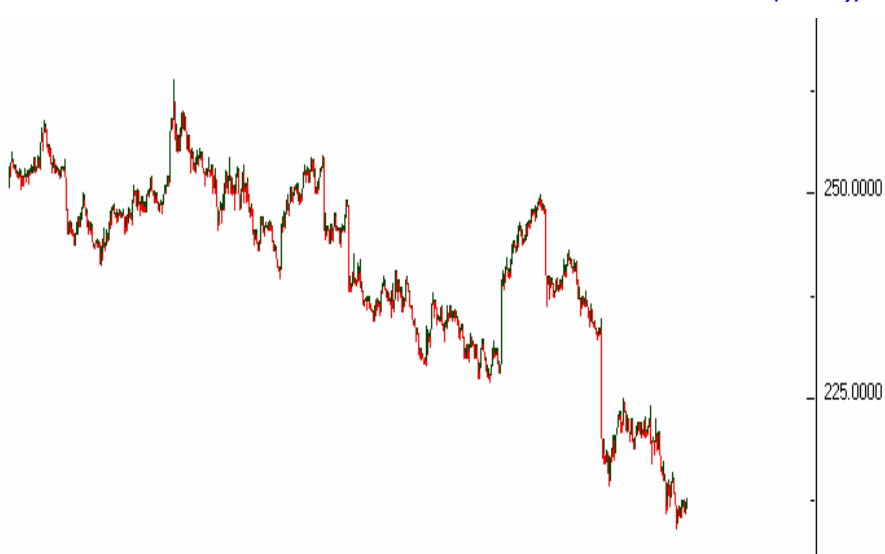

Eurocorp SECURITIES ΑΕΠΕΥ

Πλ. Φιλικής Εταιρίας 14, Αθήνα 106 73, Τηλ: +30-210-72.63.600, Fax: +30 210-7263 666

E-mail: eurocorp.research@eurocorp.gr**Διευθύνων Σύμβουλος**Χρυσόστομος Ηλιού τηλ +30 210 7263500, e-mail Chrysostomos.Iliou@eurocorp.gr**Ανάλυση**Αθανάσιος Κατεβάτης τηλ +30 2107263 560, e-mail athanasios.katevatis@eurocorp.gr (Πιστοποίηση Δ)**Dealing Room**Κωνσταντίνος Κωνσταντόπουλος τηλ + 30 210 72 63 580 e-mail Kostas.konsantopoulos@eurocorp.gr (Πιστοποίηση Γ)Μαρία Χριστίνα Αλεξανδράκη τηλ +30 210 72 63 552 email maria-c.alexandraki@eurocorp.gr (Πιστοποίηση Α2)Αθανάσιος Ξαγοράρης + 30 210 7263572 e-mail thanasis.xagoraris@eurocorp.gr (Πιστοποίηση Γ)Δάφνη Χρυσοσπάθη+ 30 210 72 63 566 daphne.chrisospathi@eurocorp.gr (Πιστοποίηση Δ)Νικόλαος Κаланτιδής + 30 210 72 63 584 nikos.kalanidis@eurocorp.gr (Πιστοποίηση Β)**Βεβαίωση Αναλυτή Άλλες Σημαντικές Γνωστοποιήσεις**

Ο εκάστοτε αναλυτής βεβαιώνει ότι όλες οι γνώμες που αναφέρονται στο παρόν έντυπο αντικατοπτρίζουν προσωπικές απόψεις. Επίσης βεβαιώνει ότι η αμοιβή του δεν συνδέεται, ούτε πρόκειται να συνδεθεί στο μέλλον, άμεσα ή έμμεσα με τις συγκεκριμένες συστάσεις ή/και απόψεις που εμπιρεύονται στο παρόν έντυπο.

Σημαντικές Γνωστοποιήσεις

Οι πληροφορίες και απόψεις που εμπιρεύονται στην ανάλυση έχουν εκπονηθεί από την Eurocorp ΑΕΠΕΥ και τους συνεργάτες της εταιρίας (αναφερόμενοι εφεξής ως «εταιρία»), τα όποια νομικά πρόσωπα υπόκεινται στους κανονισμούς της Ελληνικής Κεφαλαιαγοράς.

Η αμοιβή των αναλυτών που εκπόνησαν το παρόν δελτίο εξαρτάται από τις προσφερόμενες υπηρεσίες που σκοπό έχουν την ωφέλεια των επενδυτών/πελατών της εταιρίας. Η αμοιβή εξαρτάται από διάφορες παραμέτρους που σχετίζονται από την αποδοτικότητα της εταιρίας, μεταξύ των οποίων ενδέχεται να είναι η ποιότητα των αναλύσεων, η επιλογή των μετοχών, ανταγωνιστικά κριτήρια και τα συνολικά έσοδα της εταιρίας.

Συστάσεις επί μετοχών: Ορισμοί και αποδόσεις

Το σύστημα υπολογισμού των αποδόσεων και επακολούθως των συστάσεων επί των μετοχών έχει 12μηνο χρονικό ορίζοντα. Συγκεκριμένα εκφράζεται ως ακολούθως:

Αγορά = Αναμενόμενη απόδοση >15%**Αύξηση Θέσης** = Αναμενόμενη απόδοση μεταξύ 5% και 15%**Διακράτηση** = Αναμενόμενη απόδοση μεταξύ -5% και 5%**Μείωση Θέσης** = Αναμενόμενη απόδοση μεταξύ -15% και -5%**Πώληση** = Αναμενόμενη απόδοση < -15%**Υπό εξέταση** = Τιμή στόχος και εκτιμήσεις εκκρεμού

Ο εκάστοτε αναλυτής διαθέτει σε ηλεκτρονική μορφή, αρχεία που αποδεικνύουν τη μαθηματική βασιμότητα των στοιχείων που παρουσιάζει. Τα αρχεία αυτά αποθηκεύονται και φυλάσσονται για πιθανή μελλοντική χρήση από τις εποπτικές αρχές, των οποίων η αναφορά επί του παρόντος κειμένου επι' ουδενί δεν υπονοεί ότι υποστηρίζουν ή εγκρίνουν το περιεχόμενό του. Οι διαβαθμίσεις αφορούν τη σχέση τιμής της μετοχής με τη θεμελιώδη αξία, όπως καθορίζεται με την εκάστοτε ακολουθούμενη μέθοδο αξιολόγησης.

Κατά τη δημιουργία του παρόντος, στελέχη του Τμήματος Οικονομικών Αναλύσεων της Α.Ε.Π.Ε.Υ. ενδέχεται να έχουν δεχθεί βοήθεια από τις περιεχόμενες στο παρόν εταιρείες. Η βοήθεια μπορεί να περιλαμβάνει πρόσβαση στις ιστοσελίδες των ιδίων, επίσκεψη σε κάποια ή σε κάποιες από τις λειτουργίες των υποκειμένων εταιρειών, συναντήσεις με τη διοίκηση, στελέχη ή τρίτους που σχετίζονται με οποιοδήποτε τρόπο με τις εταιρείες, καθώς και παροχή εξ' αυτών ιστορικών στοιχείων που αφορούν την υποκείμενη εταιρεία (όπως ισολογισμοί, άλλα οικονομικά στοιχεία και όλες τις πληροφορίες που διατίθενται δημόσια και αφορούν επίσης οικονομικά στοιχεία και στρατηγικές). Κατά τη διαδικασία αυτή, όπως και στα πλαίσια οποιασδήποτε άλλης, απαγορεύεται στα στελέχη του Τμήματος Οικονομικών Αναλύσεων της εταιρίας να δεχθούν οποιαδήποτε πληρωμή ή αποζημίωση ταξιδιωτικών εξόδων προερχόμενων από επίσκεψη στις υποκείμενες εταιρείες. Κατά τη διαμόρφωση του παρόντος, στελέχη του Τμήματος Οικονομικών Αναλύσεων ενδέχεται να έχουν πραγματοποιήσει συναντήσεις, στις περισσότερες περιπτώσεις, με αρμόδια στελέχη των υποκειμένων εταιρειών προκειμένου να διαπιστώσουν την ακρίβεια των παρεχόμενων προς αυτά δεδομένων πριν τη δημοσίευσή. Οι απόψεις και εκτιμήσεις που χρησιμοποιούνται συνθέτουν την άποψη του αναλυτή από την ημέρα της έκθεσης ανάλυσης και δίνονται καλή την πίστη, δύνανται να υπακύνται σε αλλαγές χωρίς προειδοποίηση

Δεδομένου ότι το δελτίο περιλαμβάνει πληροφορίες και επεξηγήσεις που αφορούν και τις προσωπικές απόψεις του εκάστοτε αναλυτή, οι αναγνώστες/επενδυτές θα πρέπει να διαβάσουν διεξοδικά ολόκληρο το παρόν έντυπο και όχι μόνο την σύσταση επί της μετοχής. Οι συστάσεις που εμπιρεύονται στο ημερήσιο δελτίο ή στις αναλύσεις δεν αποτελούν προτροπή ή/και συμβουλή για επενδυτική στρατηγική.

Αυτό το έγγραφο περικλείει ένα καθημερινό ενημερωτικό δελτίο που αφορά τις τελευταίες επιχειρηματικές εξελίξεις των εταιρειών. Δεν αποτελεί υποκίνηση για θετική ή αρνητική άποψη σχετικά με μετοχή κάποιας εταιρίας, ούτε εγγύηση για την μελλοντική απόδοση κάποιας μετοχής, επομένως δεν πρέπει να εκληφθεί ως προτροπή/συμβουλή προς αγορά ή πώληση ή διακράτηση οποιασδήποτε μετοχής.

Η Eurocorp ΑΕΠΕΥ και η Eurocorp Securities ΑΕΠΕΥ δεν θα αναλάβει καμία ευθύνη σχετικά με απώλειες κερδών που συνέβησαν βασιζόμενες σε αποφάσεις που πάρθηκαν ύστερα από προτάσεις αυτού του εντύπου. Το παρόν κείμενο έχει εκπονηθεί αποκλειστικά για την πληροφόρηση των πελατών της Eurocorp και απαγορεύεται η επιμέρους ή ολόκληρη η αναπαραγωγή και αναδημοσίευση χωρίς την έγκριση της εταιρίας. Οι πληροφορίες που εμπιρεύονται βασίζονται σε πηγές που θεωρούνται αξιόπιστες, των οποίων όμως η ακρίβεια δεν μπορεί να ελεγχθεί, και επομένως η εταιρία δεν εγγυάται περί αυτής, ούτε ευθύνεται για πιθανή ζημία από την μη ακρίβεια/πληρότητα των πληροφοριών. Κάθε επενδυτής πριν προβεί σε οποιαδήποτε επενδυτική απόφαση πρέπει να ενημερώνεται και να συνεκτιμά όλους τους επενδυτικούς κινδύνους που απορρέουν από τις επενδύσεις.

Όλες οι αναφερόμενες γνώμες, προβλέψεις και εκτιμήσεις αποτελούν την κρίση του εκάστοτε υπεύθυνου συγγραφέα και αποτύπωσης των παραπάνω κατά την ημερομηνία της δημοσίευσης. Οι γνώμες υπόκεινται σε αλλαγή ανά πάσα στιγμή και χωρίς προηγούμενη προειδοποίηση ενώ ενδέχεται να διαφέρει των απόψεων τρίτων ενδοεταιρικών στελεχών λόγω διαφορετικών κριτηρίων και απόψεων. Οι αναφερόμενες τιμές όπως και η διαθεσιμότητα των χρηματοοικονομικών προϊόντων και δεικτών υπόκεινται σε αλλαγή ανά πάσα στιγμή χωρίς προηγούμενη προειδοποίηση, ενώ οι αναγραφόμενες τιμές τους αναφέρονται στο κλείσιμο της προηγούμενης εργάσιμης ημέρας, εκτός αν υπάρχει σχετική ειδική αναφορά.

Οι απόψεις και τα γεγονότα που αναφέρονται στο παρόν έντυπο δεν αντικατοπτρίζουν απαραίτητα πληροφορίες ήδη γνωστές σε άλλα επαγγελματικά στελέχη της εταιρίας.

Η Eurocorp ΑΕΠΕΥ και οι εργαζόμενοι στην εταιρία ενδέχεται να προβαίνουν σε κάθε είδους νόμιμες συναλλαγές επί μετοχών για δικό τους λογαριασμό ή λογαριασμό τρίτων ή και να παρέχουν επί αμοιβή υπηρεσίες προς τις εταιρίες ή μετοχές που αναφέρονται στο παρόν έντυπο, σε πλήρη γνώση πάντα συμμόρφωση με τις διαδικασίες αποφυγής σύγκρουσης συμφερόντων της εταιρίας και του συνόλου των σχετικών με τις επενδύσεις νόμων.